【03】欢迎你和我们一起来做好文件管理

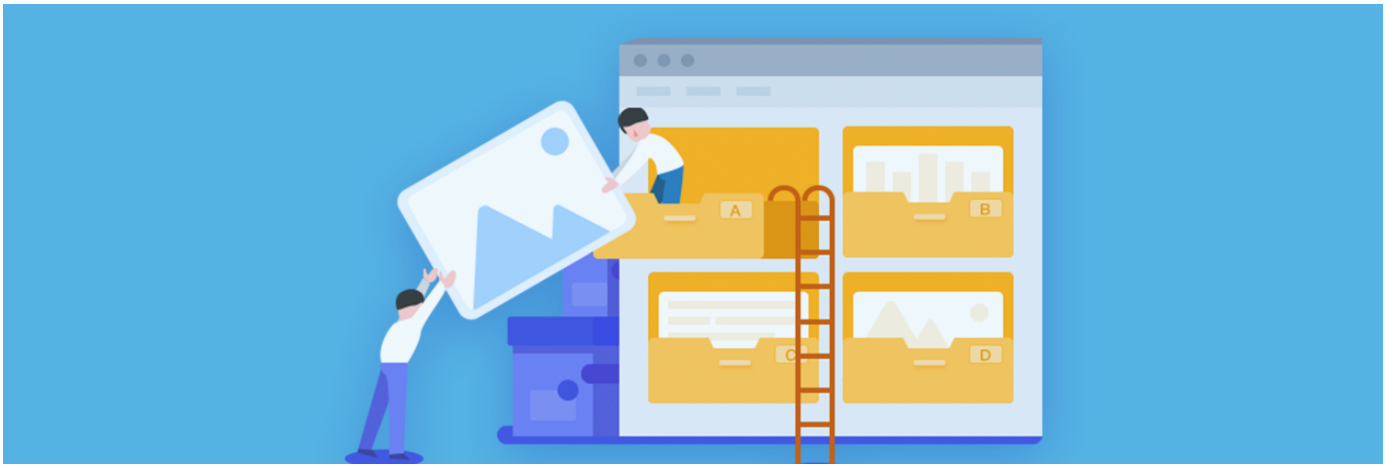

感谢你订阅《每个人都应该学会正确管理文件：Windows 文件管理》付费栏目，本栏目第一期将于 2017 年 9 月 26 日开始推送，并会在随后 5 个星期的时间里，以每周一期的频率持续更新内容。

如果你想在第一时间获取更新内容，请确保你已 **允许少数派 App 推送通知**。你也可以在 App 首页底栏第三个「消息」tab 中快速查看你订阅的付费栏目更新。

在你阅读时想必会有一些问题和思考，你可以直接在每一期正文内容的评论区进行提问，详述你的问题和看法，泓沄极客 将会逐条查看。对于质量较高或普适性较强的问题，作者将会单独整理出来并更新在本栏目中。

在本栏目正式推送第一期正文内容之前，你可以对本文进行评论，作者泓沄极客 会逐条查看大家的评论。

需要注意的是，你在付费栏目中写的评论并不会直接出现在评论区，而是会经由作者筛选后展示。

福利

为了感谢第一批订阅本栏目的用户，少数派联合优秀正版软件商店 「数码荔枝」为大家提供了两个 Windows 文件管理神器的优惠购买福利，分别是 Listary Pro 和 XYplorer。

XYplorer 在官网售价为 39.95 美元（约 264 人民币）「数码荔枝」提供的优惠购买价格为 99 元，订阅本栏目的用户「数码荔枝商店」购买可以享受 10 元的优惠。（11 月 1 日前订阅本栏目可享）

Listary Pro 在官网售价为 19.95 美元（约 132 人民币），「数码荔枝」提供的优惠购买价格为 59 元，订阅本栏目的用户「数码荔枝商店」购买可以享受 10 元的优惠。（11 月 1 日前订阅本栏目可享）

你需要点击下面链接领取专属优惠券，访问数码荔枝店铺，就能以优惠价下单购买：

- 领取 Listary Pro 10 元优惠
- 领取 XYplorer 10 元优惠